

Um- u. Aufbau des Wohnhauses Nr. 259/II in Reichenberg, Wallensteinstrasse Nr. 19 für
 Herrn Ernst Röder, Kaufmann, in Reichenberg, Lerchenfeldstr. 19

Maastab 1:100

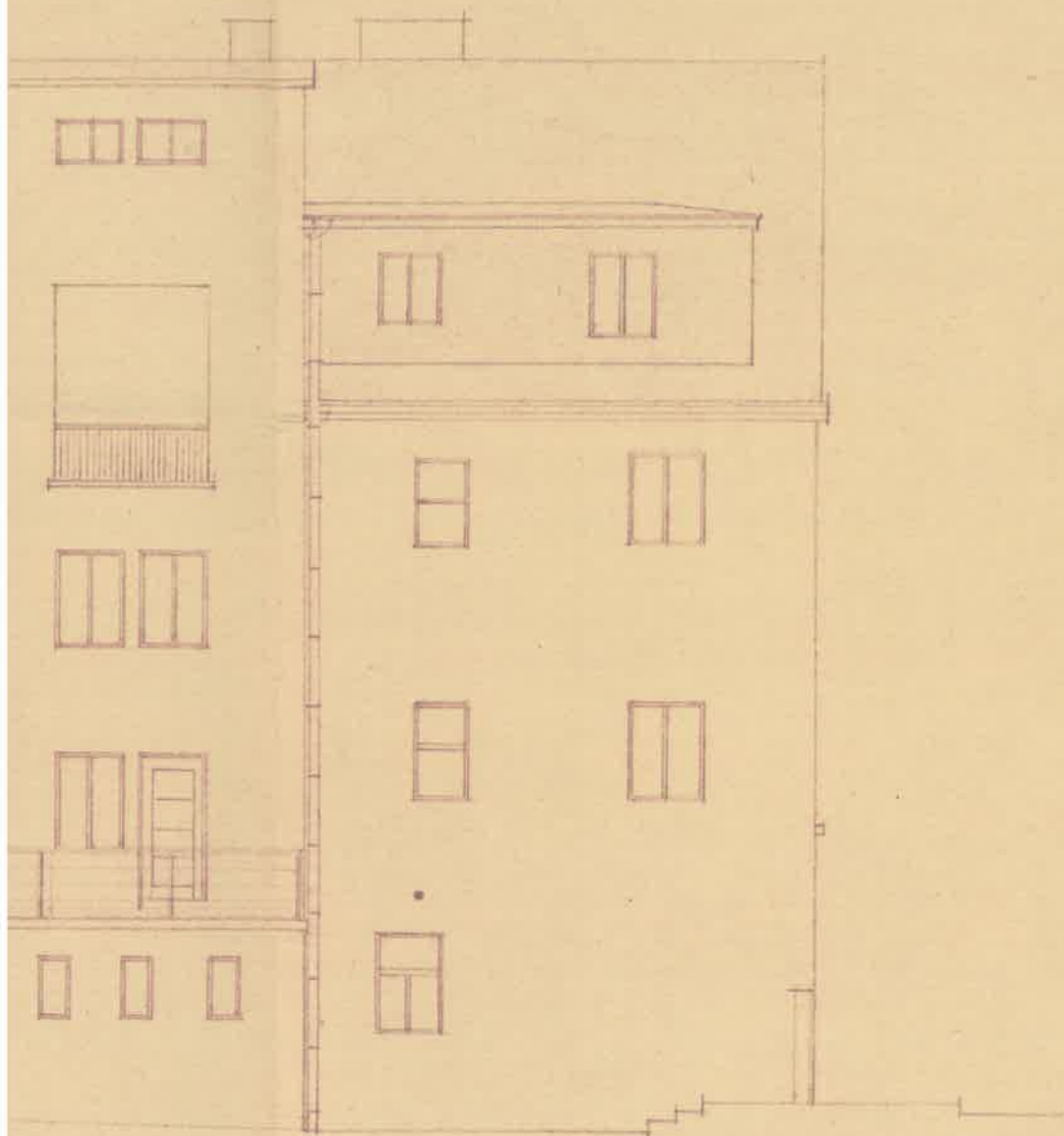

Schnitt

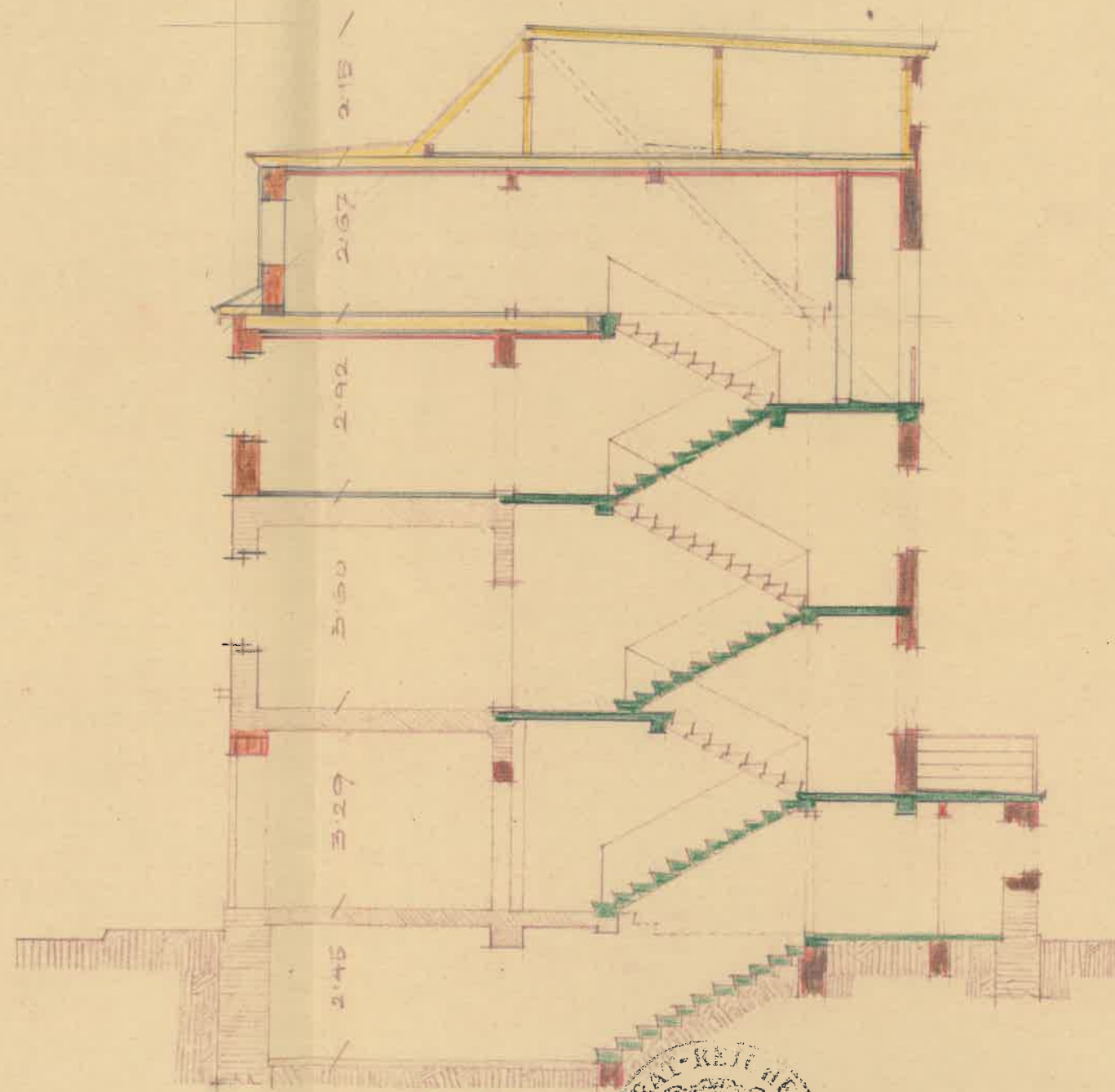

Der Bauinverber

Ernst Röder



Der Baumeister:
REIBISCH & REINELT
 ARCHITECTEN-UNTERNEHMUNG
 FÜR BAU UND HERBAUTEN
 EINSIEDEL-REICHENBERG